

A CORTE A 1:100

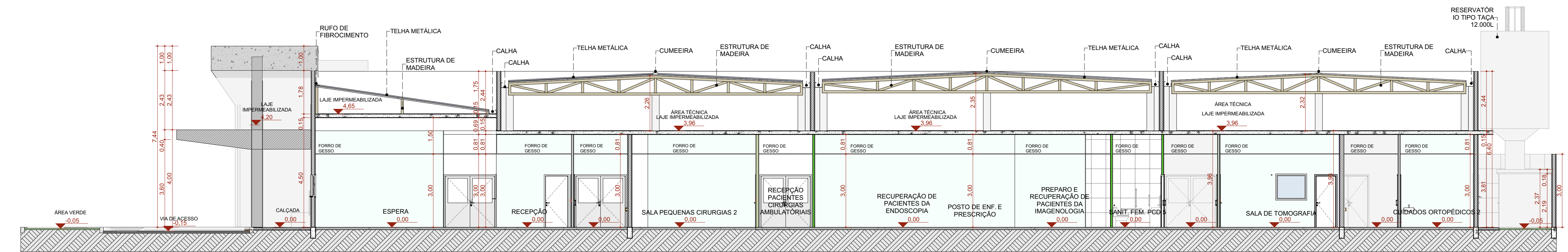

B CORTE B 1:100

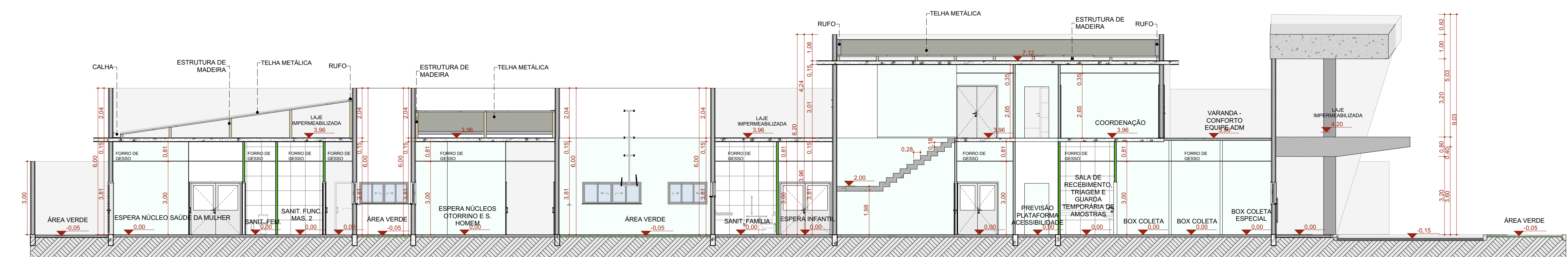

C CORTE C 1:100

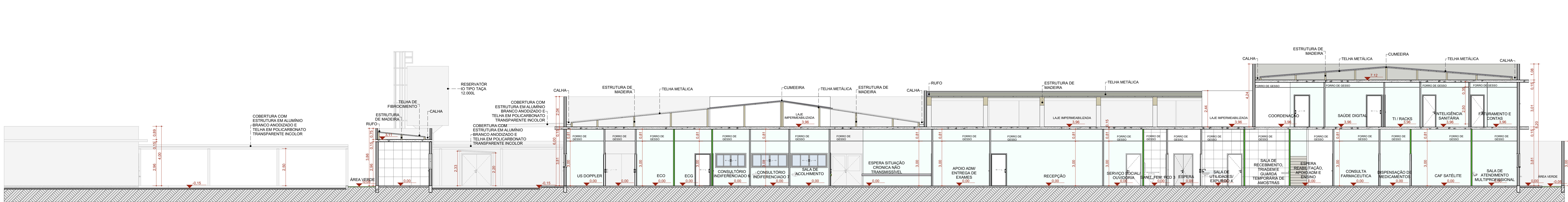

D CORTE D 1:100

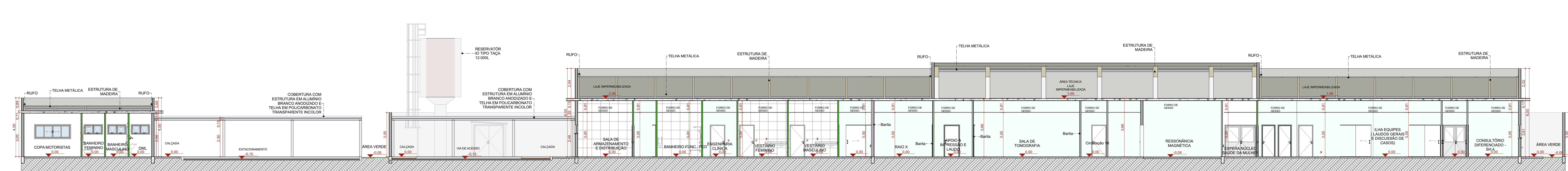

E CORTE E 1:100

REVISÃO	ALTERAÇÃO	DATA
R01	EMISSÃO INICIAL	05/03/2024
R01	COMPATIBILIZAÇÃO COM PROJETO ESTRUTURAL	20/03/2024
R02	REVISÃO DE LAYOUT - ORIENTAÇÃO DO PIS	05/04/2024
R03	COMPATIBILIZAÇÃO COM O MAGNETO	25/04/2024

TÍTULO DO PROJETO
POLICLÍNICA
PROPOSTA PARA
MINISTÉRIO DA SAÚDE
SECRETARIA DE ATENÇÃO ESPECIALIZADA À SAÚDE
CNPJ: 00.394544/010903

PROPOSTA
Secretaria de Atenção Especializada à Saúde
Esplanada dos Ministérios Bloco G Edifício Sede - Ministério da Saúde
CEP 70.508-900 - Brasília - DF

AUTORIA
Miria Pilon Passuti - CAU A 25669-2
Simone Prado - CAU A 36015-5
Viviana Angeli Capovilla - CAU A 247156-6

TÍTULO DA PRANCHIA
CORTES

DESCRIÇÃO DA PRANCHIA
PROJETO EXECUTIVO DE ARQUITETURA

NOME PRANCHIA - ARQUIVO	REVISÃO	UNIDADE	DATA	ESCALA
MS_POL_PE_AQ_06_CORTES_R02	R03	METROS	09/05/2024	INDICADA

DIREITOS AUTORAIS RESERVADOS CONFORME LEGISLAÇÃO NACIONAL E INTERNACIONAL

